

CÓPIA CONTROLADA

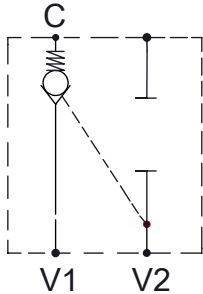



Torque Roscas 1/2" BSP: 50 Nm

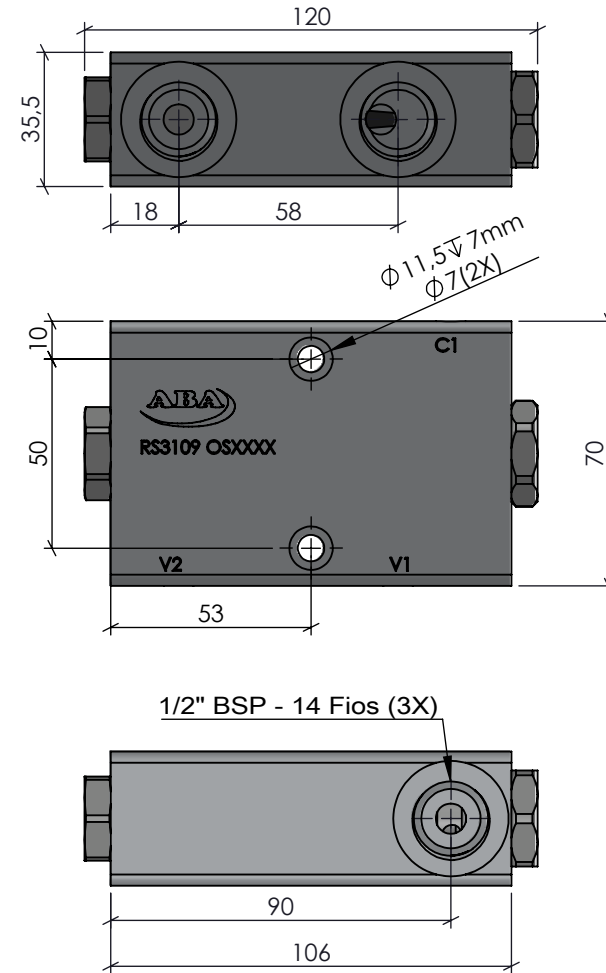

V1 e V2: Vias de entrada de pressão do comando até a Válvula.

C: Via de saída de pressão da Válvula até o cilindro.



Características		ACABAMENTO: Natural		MATERIAL: AL 6082-T6 (70x35.5mm)		EMPRESA: 	
Vazão	60 L/min	CÓDIGO: RS3109	RESP. TEC.:	NOME: Vilmar Colpo		TÍTULO: Ret. Simples - 1/2 BSP - 3 vias -RS3109	
Pressão	5 até 250 Bar		APROV.:	CREA: RS - 82647			
Temperatura	-5°C até 75°C	REVISÃO: 00	DES.:	Antonio		05/08/2019	
Peso	765g		PROJEÇÃO:	Roberto Ferranti		05/08/2019	
			ESCALA:	UNIDADE:	FORMATO:	Este desenho não poderá ser reproduzido em todo, ou em parte, nem cedido a terceiros sem nossa prévia autorização.	
			1:2	MM	A4	NR DES: -	