

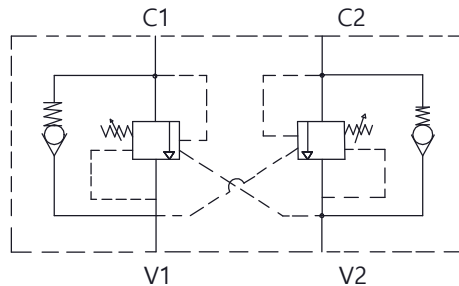

Torque Roscas 9/16" UNF: 30 Nm



V1 e V2: Vias de entrada de pressão do comando até a Válvula.

C1 e C2: Vias de saída de pressão da Válvula até o cilindro.

CÓPIA CONTROLADA

Características		ACABAMENTO: Natural		MATERIAL: AL 6082-T6 (76x35.5mm)		EMPRESA: 	
Vazão	40 L/min	CÓDIGO: CD3352	RESP. TEC.:	NOME: Vilmar Colpo		TÍTULO: Válvula Contrabalanço Pilotada Dupla em Placa 9/16"UNF	
Pressão	5 até 250 Bar		APROV.:	CREA: RS-82647			
Temperatura	-5°C até 75°C	REVISÃO: 00	DES.:	Antonio Amarante		30/05/2022	
Peso	920g		PROJEÇÃO:	ESCALA:	UNIDADE:	FORMATO:	Este desenho não poderá ser reproduzido em todo, ou em parte, nem cedido a terceiros sem nossa prévia autorização.
				1:2	mm	A4	NR DES: S/NR