

Torque Roscas 7/8" UNF: 50 Nm

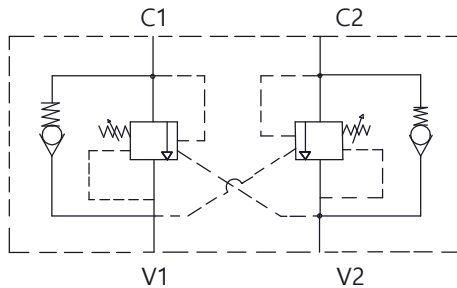



**V1 e V2:** Vias de entrada de pressão do comando até a Válvula.

**Entre centros 45,7mm Danfoss DH-DS Brevini**

**C1 e C2:** Vias de saída de pressão da Válvula até o cilindro.

CÓPIA CONTROLADA

Características		ACABAMENTO: Natural		MATERIAL: AL 6082-T6 (70x35.5 mm)		EMPRESA: 	
Vazão	60 L/min	CÓDIGO: CD3348	RESP. TEC.:	NOME: Vilmar Colpo		TÍTULO: Vál. Contrabalanço Pilotada Dupla 7/8" UNF Acoplamento em Motor Hidráulico 7/8" UNF	
Pressão	5 até 250 Bar		APROV.:	CREA: RS-82647			
Temperatura	-5°C até 75°C		DES.:	Antonio Amarante			
Peso	1,215 Kg	REVISÃO: 00	PROJEÇÃO: 	ESCALA: 1:2	UNIDADE: mm	FORMATO: A4	Este desenho não poderá ser reproduzido em todo, ou em parte, nem cedido a terceiros sem nossa prévia autorização.
							NR DES: S/NR