

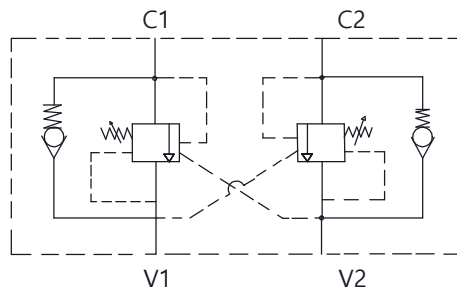

Torque Roscas 7/8" UNF: 50 Nm



V1 e V2: Vias de entrada de pressão do comando até a Válvula.

Entre centros 38,5mm Danfoss OMS-OMT-OMV

C1 e C2: Vias de saída de pressão da Válvula até o cilindro.

Características		ACABAMENTO:		MATERIAL:		EMPRESA:	
Vazão	60 L/min	Natural		AL 6082-T6 (70x35.5 mm)			
Pressão	5 até 250 Bar	CÓDIGO:		RESP.: NOME:			
Temperatura	-5°C até 75°C	CD3357		TEC.: CREA:		TÍTULO:	
Peso	1,215 Kg	REVISÃO:		DES.: PROJECÇÃO:		Este desenho não poderá ser reproduzido em todo, ou em parte, nem cedido a terceiros sem nossa prévia autorização.	
		00		ESCALA:		NR DES:	
				1:2		S/NR	
				UNIDADE:			
				mm			
				FORMATO:			
				A4			

CÓPIA CONTROLADA