

CÓPIA CONTROLADA

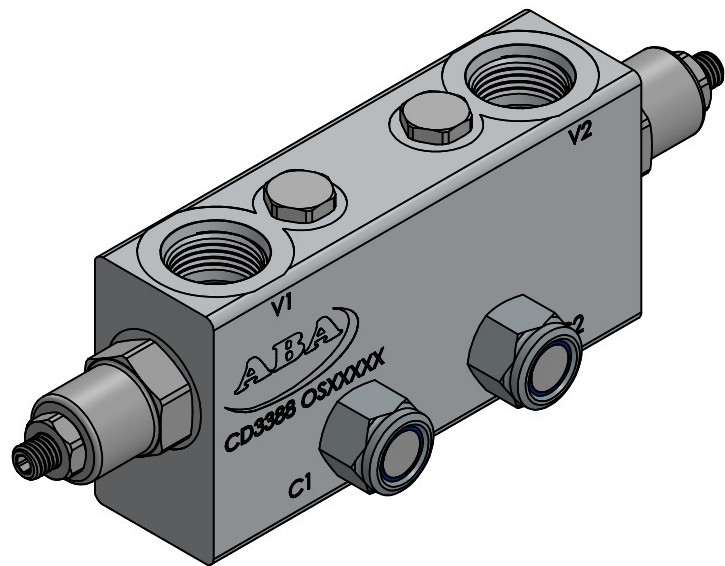

Torque Roscas 1.1/16" UN: 65 Nm

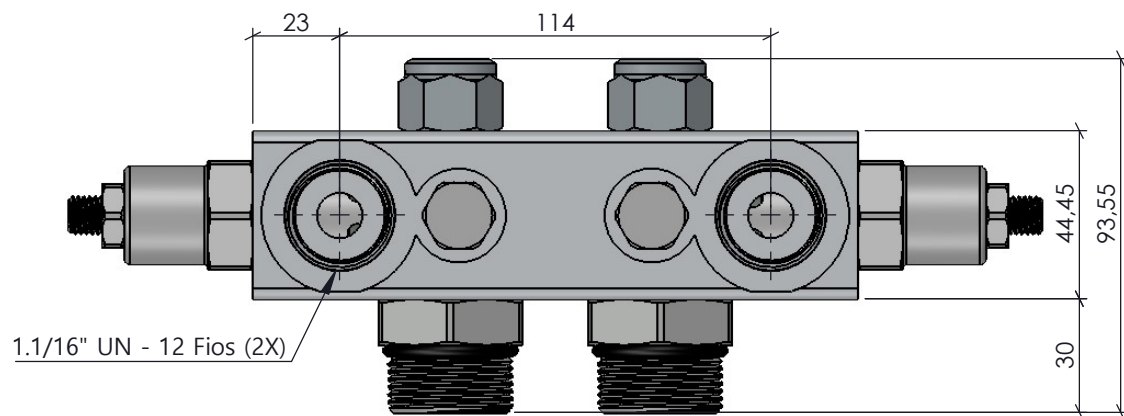
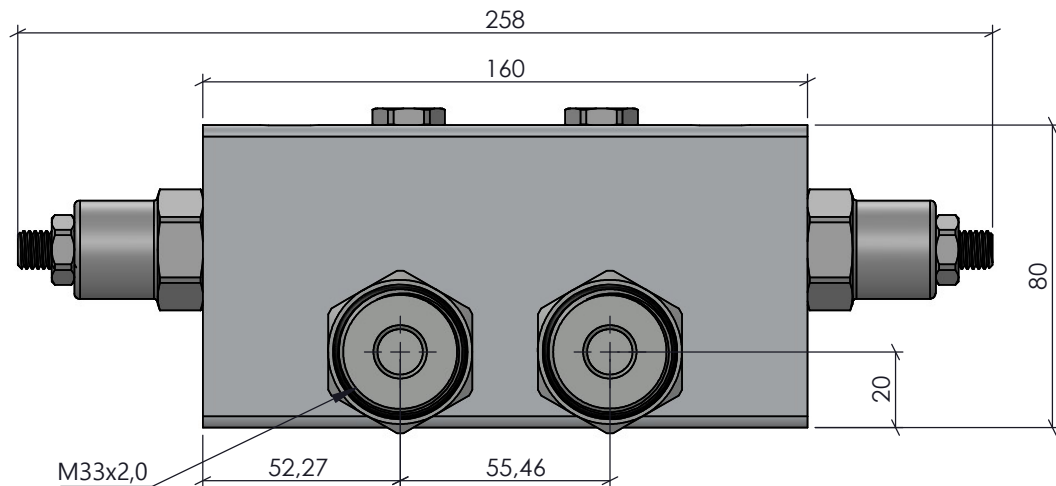
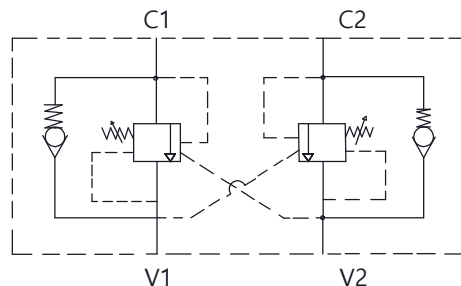

**V1 e V2:** Vias de entrada de pressão do comando até a Válvula.

**Aplicação - Motor Hidráulico**

**C1 e C2:** Vias de saída de pressão da Válvula até o cilindro.

OMV-630

Características		ACABAMENTO:		MATERIAL:		EMPRESA:	
Vazão	120 L/min	Natural		AL 6082-T6 (80x44,45mm)			
Pressão	5 até 250 Bar	CÓDIGO:	RESP. TEC.:	NOME:	APROV.:		
Temperatura	-5°C até 75°C	CD3388	CREA:	Vilmar Colpo	02/08/2023	Vál. Contrabalanço Pilotada Dupla 1.1/16" UN	
Peso	2,440 Kg	REVISÃO:	PROJEÇÃO:	ESCALA:	UNIDADE:	FORMATO:	Este desenho não poderá ser reproduzido em todo, ou em parte, nem cedido a terceiros sem nossa prévia autorização.
		00	Escalado	1:2	mm	A4	NR DES: S/NR