

CÓPIA CONTROLADA

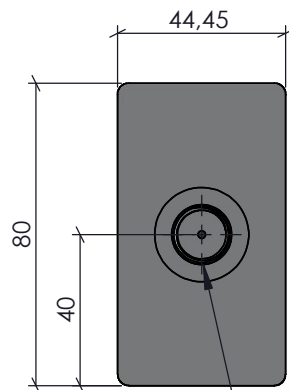

Pilotagem  
9/16" UNF - 18 Fios

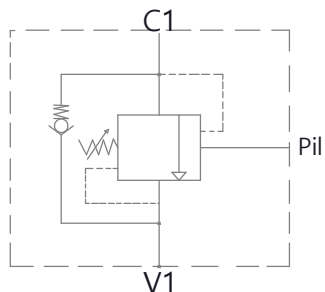
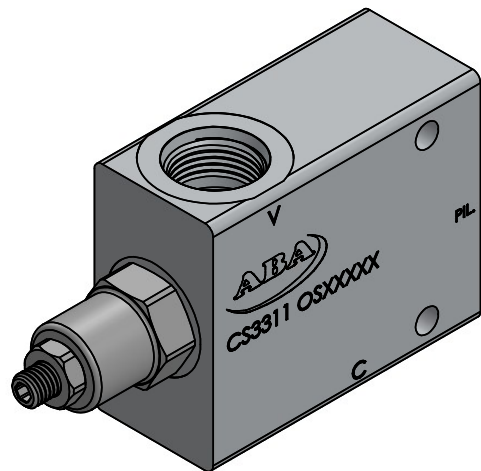
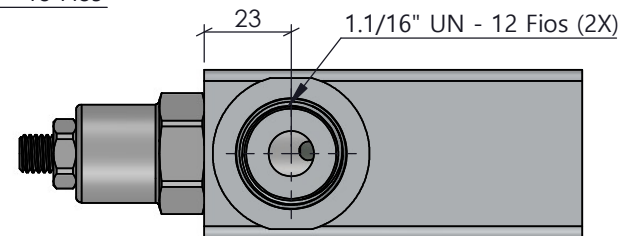
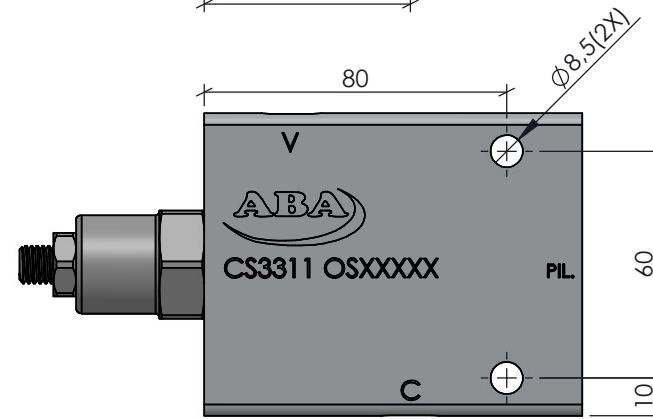
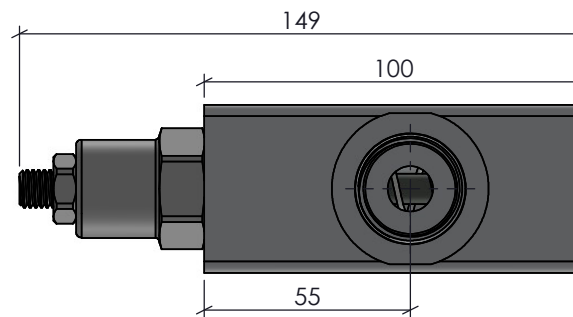

**Torque Roscas 1.1/16" UN: 65 Nm**  
**Torque Roscas 9/16" UNF: 30 Nm**

**V1 e V2:** Vias de entrada de pressão do comando até a Válvula.

**C1 e C2:** Vias de saída de pressão da Válvula até o cilindro.

Características		ACABAMENTO:		MATERIAL:		EMPRESA:	
Vazão	120 L/min	Natural		AL 6082-T6 (80x44,45mm)			
Pressão	5 até 250 Bar	CÓDIGO:	RESP.:	NOME:	TÍTULO:		
Temperatura	-5°C até 75°C	CS3311	TEC.:	RS - 82647		Vál. Contrabalanço Pilotada Simples 1.1/16" UN	
Peso	1,080Kg	REVISÃO:	APROV.:	Antonio Amarante	02/08/2023		
		00	DES.:	Roberto Ferranti	02/08/2023	Este desenho não poderá ser reproduzido em todo, ou em parte, nem cedido a terceiros sem nossa prévia autorização.	NR DES:
			PROJEÇÃO:	ESCALA:	UNIDADE:		FORMATO:
				1:2	mm	A4	